

ОПИСАНИЕ МЕСТОПОЛОЖЕНИЯ ГРАНИЦ

Зона застройки среднеэтажными жилыми домами (от 5 до 8 этажей, включая мансардный) (ЖЗ) МО
Сельское поселение Каркатеевы Нефтеюганского района ХМАО-Югры

(наименование объекта, местоположение границ которого описано (далее - объект))

Раздел 1

Сведения об объекте		
№ п/п	Характеристики объекта	Описание характеристик
1	2	3
1	Местоположение объекта	Ханты-Мансийский автономный округ - Югра, р-н Нефтеюганский, с/п Каркатеевы
2	Площадь объекта ± величина погрешности определения площади ($P \pm \Delta P$)	106 155 ± 2 851 м ²
3	Иные характеристики объекта	Вид объекта реестра границ: Территориальная зона Виды разрешенного использования земельных участков, расположенных в территориальной зоне: Основной вид разрешенного использования: Среднеэтажная жилая застройка Основной вид разрешенного использования: Малоэтажная многоквартирная жилая застройка Основной вид разрешенного использования: Блокированная жилая застройка Основной вид разрешенного использования: Дошкольное, начальное и среднее общее образование Основной вид разрешенного использования: Магазины Основной вид разрешенного использования: Коммунальное обслуживание Основной вид разрешенного использования: Земельные участки (территории) общего пользования

Раздел 2

Сведения о местоположении границ объекта

1. Система координат МСК-86, зона 3							
2. Сведения о характерных точках границ объекта							
Обозначение характерных точек границ	Координаты, м		Метод определения координат характерной точки	Средняя квадратическая погрешность положения характерной точки (Mt), м	Описание обозначения точки на местности (при наличии)		
	X	Y					
1	2	3	4	5	6		
ЖЗ(1)							
1	951 183,28	3 522 219,92	Картометрический метод	2,50	—		
2	951 191,21	3 522 242,95		2,50			
3	951 197,33	3 522 257,52		2,50			
4	951 201,12	3 522 263,23		2,50			
5	951 205,35	3 522 263,38		2,50			
6	951 219,06	3 522 296,85		2,50			
7	951 233,73	3 522 335,94		2,50			
8	951 234,64	3 522 338,16		2,50			
9	951 223,79	3 522 342,45		2,50			
10	951 226,28	3 522 373,32		2,50			
11	951 226,42	3 522 373,90		2,50			
12	951 211,00	3 522 383,39		2,50			
13	951 161,42	3 522 386,98		2,50			
14	951 152,72	3 522 387,92		2,50			
15	951 144,64	3 522 352,27		2,50			
16	951 133,47	3 522 329,17		2,50			
17	951 143,73	3 522 309,80		2,50			
18	951 163,04	3 522 230,05		2,50			
1	951 183,28	3 522 219,92		2,50			
ЖЗ(2)							
19	951 142,97	3 521 766,95	Картометрический метод	2,50	—		
20	951 125,88	3 521 840,72		2,50			
21	951 157,75	3 521 847,05		2,50			
22	951 157,64	3 521 847,52		2,50			
23	951 169,56	3 521 850,98		2,50			
24	951 169,97	3 521 849,61		2,50			
25	951 172,08	3 521 850,00		2,50			
26	951 196,12	3 521 858,25		2,50			
27	951 198,98	3 521 859,23		2,50			
28	951 204,12	3 521 860,98		2,50			
29	951 229,47	3 521 786,75		2,50			
30	951 216,47	3 521 783,76		2,50			
31	951 213,15	3 521 782,98		2,50			
32	951 176,74	3 521 774,69		2,50			
33	951 157,70	3 521 769,16		2,50			
34	951 157,40	3 521 770,29		2,50			
19	951 142,97	3 521 766,95		2,50			
ЖЗ(3)							
35	951 351,13	3 521 680,05		Картометрический метод		2,50	—
36	951 370,52	3 521 690,81	2,50				
37	951 417,65	3 521 719,54	2,50				
38	951 443,06	3 521 738,00	2,50				
39	951 378,64	3 521 913,37	2,50				
40	951 375,27	3 521 912,26	2,50				
41	951 374,03	3 521 918,12	2,50				
42	951 376,83	3 521 919,09	2,50				

Раздел 2

Сведения о местоположении границ объекта							
1	2	3	4	5	6		
43	951 361,29	3 521 996,56	Картометрический метод	2,50	—		
44	951 363,76	3 521 999,36		2,50			
45	951 362,20	3 522 005,30		2,50			
46	951 359,18	3 522 006,47		2,50			
47	951 351,21	3 522 041,22		2,50			
48	951 338,46	3 522 078,45		2,50			
49	951 337,50	3 522 082,56		2,50			
50	951 336,97	3 522 082,73		2,50			
51	951 335,87	3 522 085,94		2,50			
52	951 308,36	3 522 093,44		2,50			
53	951 298,47	3 522 074,37		2,50			
54	951 290,39	3 522 048,18		2,50			
55	951 276,27	3 522 002,38		2,50			
56	951 282,98	3 521 972,03		2,50			
57	951 287,15	3 521 953,16		2,50			
58	951 301,24	3 521 956,78		2,50			
59	951 315,53	3 521 898,92		2,50			
60	951 317,03	3 521 893,02		2,50			
61	951 312,19	3 521 891,44		2,50			
62	951 312,04	3 521 892,14		2,50			
63	951 296,48	3 521 887,82		2,50			
64	951 295,05	3 521 893,48		2,50			
65	951 208,08	3 521 868,13		2,50			
66	951 267,46	3 521 690,92		2,50			
67	951 279,45	3 521 696,07		2,50			
68	951 335,21	3 521 717,52		2,50			
69	951 350,19	3 521 681,23		2,50			
35	951 351,13	3 521 680,05		2,50			
ЖЗ(4)							
70	951 214,13	3 522 044,62		Картометрический метод		2,50	—
71	951 184,51	3 522 057,95				2,50	
72	951 097,54	3 522 033,05				2,50	
73	951 087,69	3 522 073,56				2,50	
74	951 079,34	3 522 113,42				2,50	
75	951 075,52	3 522 132,66				2,50	
76	951 072,00	3 522 147,71	2,50				
77	951 079,59	3 522 149,10	2,50				
78	951 066,33	3 522 203,94	2,50				
79	951 046,68	3 522 281,43	2,50				
80	951 044,69	3 522 289,50	2,50				
81	951 041,51	3 522 303,05	2,50				
82	951 051,74	3 522 305,48	2,50				
83	951 048,82	3 522 318,42	2,50				
84	951 138,41	3 522 307,07	2,50				
85	951 129,11	3 522 324,56	2,50				
86	951 117,31	3 522 346,81	2,50				
87	951 102,85	3 522 374,09	2,50				
88	950 983,52	3 522 330,61	2,50				
89	950 987,27	3 522 315,61	2,50				
90	950 995,15	3 522 284,04	2,50				
91	951 014,32	3 522 207,32	2,50				
92	951 013,52	3 522 207,12	2,50				
93	951 027,67	3 522 146,76	2,50				
94	951 029,38	3 522 147,16	2,50				
95	951 036,22	3 522 120,03	2,50				

Раздел 2

Сведения о местоположении границ объекта					
1	2	3	4	5	6
96	951 035,68	3 522 119,90	Картометрический метод	2,50	—
97	951 036,50	3 522 116,46		2,50	
98	951 037,06	3 522 116,59		2,50	
99	951 050,54	3 522 062,76		2,50	
100	951 054,30	3 522 046,94		2,50	
101	951 052,86	3 522 046,60		2,50	
102	951 053,66	3 522 043,16		2,50	
103	951 055,12	3 522 043,50		2,50	
104	951 058,10	3 522 030,98		2,50	
105	951 058,46	3 522 031,04		2,50	
106	951 062,04	3 522 016,90		2,50	
107	951 061,96	3 522 016,88		2,50	
108	951 064,80	3 522 004,82		2,50	
109	951 065,03	3 522 004,87		2,50	
110	951 068,85	3 521 989,61		2,50	
111	951 068,63	3 521 989,54		2,50	
112	951 076,20	3 521 957,78		2,50	
113	951 076,79	3 521 957,90		2,50	
114	951 080,36	3 521 943,53		2,50	
115	951 079,52	3 521 943,30		2,50	
116	951 082,54	3 521 931,50		2,50	
117	951 083,35	3 521 931,70		2,50	
118	951 098,55	3 521 870,97		2,50	
119	951 097,34	3 521 870,68		2,50	
120	951 099,84	3 521 859,62		2,50	
121	951 101,29	3 521 859,94		2,50	
122	951 105,51	3 521 843,04		2,50	
123	951 170,32	3 521 856,17		2,50	
124	951 201,45	3 521 866,90		2,50	
125	951 195,73	3 521 930,01		2,50	
126	951 194,24	3 521 978,50	2,50		
127	951 199,37	3 522 006,58	2,50		
128	951 210,03	3 522 035,12	2,50		
70	951 214,13	3 522 044,62	2,50		
3. Сведения о характерных точках части (частей) границы объекта					
1	2	3	4	5	6
—	—	—	—	—	—

Раздел 4
План границ объекта

Лист 1

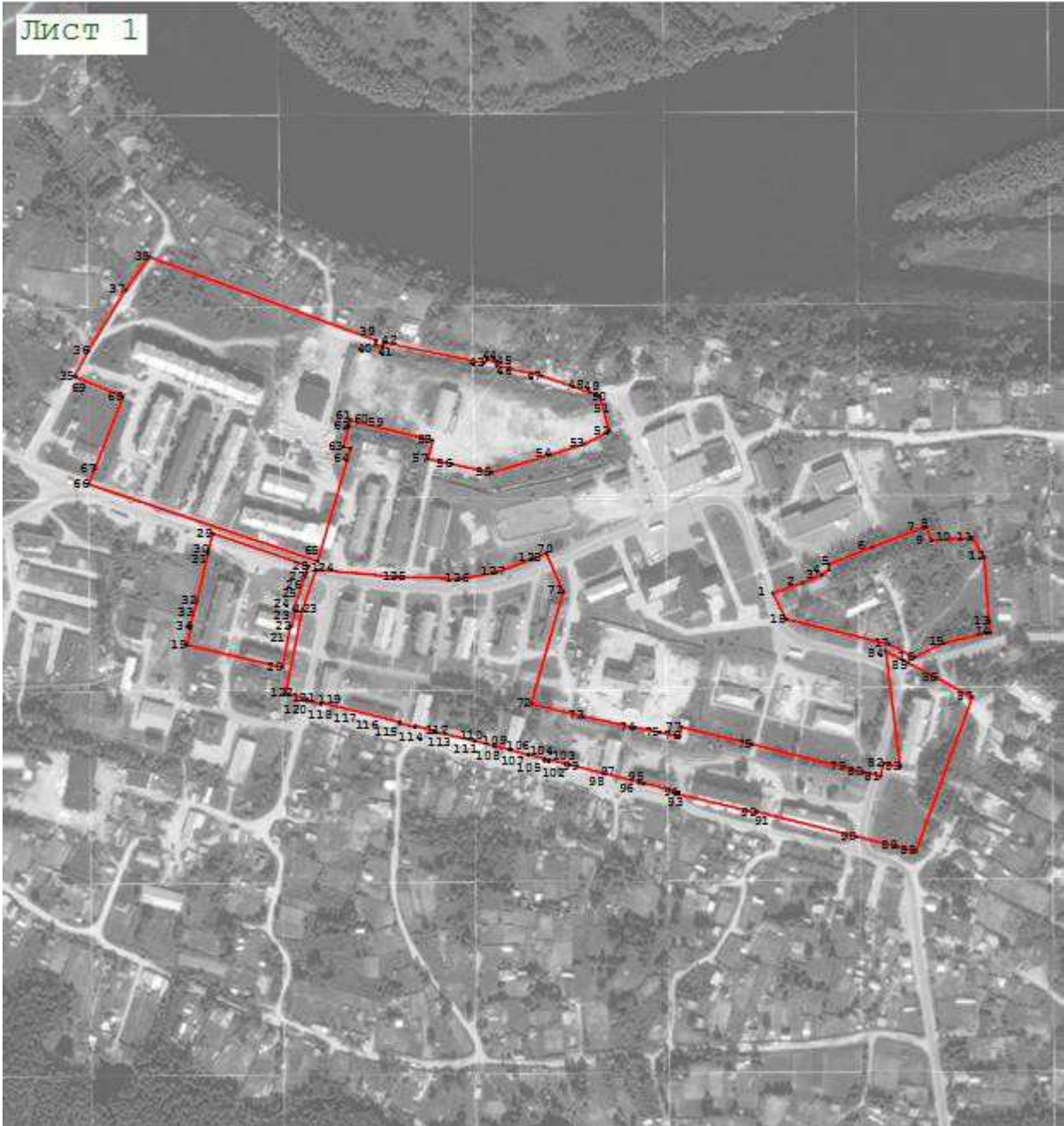

Масштаб 1:5 000

Используемые условные знаки и обозначения:

- 7 - характерная поворотная точка объекта
- - граница территориальных зон

Подпись _____ Дата « 28 » ноября 20 19 г.

Место для оттиска печати (при наличии) лица, составившего описание местоположения границ объекта



Прохождение границы		Описание прохождения границы
от точки	до точки	
1	2	3
—	—	—